

# REAL ID

in Pennsylvania / en Pennsylvania



**The deadline to obtain a REAL ID is May 7.** While Real ID is optional, after that deadline, Pennsylvanians will need a REAL ID or other federally accepted identification—such as a valid passport or military ID—to:

- Board domestic commercial flights.
- Enter a military base.
- Enter a federal facility that requires ID at the door.

**My office can help you obtain a REAL ID before the May 7 deadline.** Contact us today for more information or to set up an appointment. You can also visit your nearest PennDOT Driver License Center to have your documents verified and receive your REAL ID within 15 business days.

**La fecha límite para obtener una REAL ID es el 7 de mayo.** Aunque Real ID es opcional, después de esa fecha límite, los residentes de Pennsylvania necesitarán una REAL ID u otra identificación aceptada por el gobierno federal—como un pasaporte válido o una identificación militar—para:

- Abordar vuelos comerciales domésticos.
- Entrar en una base militar.
- Ingrese a una instalación federal que requiera identificación en la puerta.

**Mi oficina puede ayudarle a obtener una REAL ID antes de la fecha límite del 7 de mayo.** Póngase en contacto con nosotros hoy mismo para obtener más información o para concertar una cita. También puede visitar el Centro de Licencias de Conducir de PennDOT más cercano para verificar sus documentos y recibir su REAL ID dentro de los 15 días laborables.

## You will need several documents to obtain a REAL ID:

- **Proof of identity** (one of the following)
  - An original or certified copy of your birth certificate.
  - A valid, unexpired U.S. passport.
- **Proof of Social Security Number** (one of the following)
  - Social Security card.
  - W-2 form.
  - SSA-1099 form.
  - Non-SSA-1099 form.
  - A pay stub.
- **Two proofs of current, physical PA address**
  - Current, unexpired PA license or ID.
  - PA vehicle registration, auto insurance card or utility bill with the same name and address.
- **Proof of all legal name changes**
  - If your current legal name is different than the one on your birth certificate you need to provide a certified marriage certificate, a court order, or an adoption decree.

### **If you are a lawfully present non-U.S. citizen, acceptable documents include:**

- Unexpired Employment Authorization Card (EAD) issued by DHS; Forms I-766 or Form 1-688B.
- Valid, Unexpired Permanent Resident Card I-551 Permanent Resident Card (Green Card) Issued by DHS or INS.
- Unexpired foreign passport with an unexpired U.S. visa affixed, and an I-94 indicating temporary evidence of permanent residence.

## Necesitarás varios documentos para obtener un REAL ID:

- **Prueba de identidad** (uno de los siguientes)
  - Original o copia certificada de su acta de nacimiento.
  - Un pasaporte estadounidense válido y vigente.
- **Comprobante de número de seguro social** (uno de los siguientes)
  - Tarjeta de Seguro Social.
  - Formulario W-2.
  - Formulario SSA-1099.
  - Formulario no SSA-1099.
  - Un talón de pago.
- **Dos comprobantes de dirección PA física actual**
  - Licencia o identificación de PA vigente y vigente.
  - Registro de vehículo de PA, tarjeta de seguro de automóvil o factura de servicios públicos con el mismo nombre y dirección.
- **Comprobante de todos los cambios de nombre legal**
  - Si su nombre legal actual es diferente al que aparece en su certificado de nacimiento, debe proporcionar un certificado de matrimonio certificado, una orden judicial o un decreto de adopción.

### **Si usted es una persona legalmente presente fuera de los EE. UU. ciudadano, los documentos aceptables incluyen:**

- Tarjeta de Autorización de Empleo (EAD) vigente emitida por el DHS; Formularios I-766 o Formulario 1-688B.
- Tarjeta de Residente Permanente I-551 Permanente válida y vigente Tarjeta de Residente (Green Card) emitida por DHS o INS.
- Pasaporte extranjero vigente con una visa estadounidense vigente adherida, y un I-94 que indica evidencia temporal de residencia permanente.



State Representative

# JOSE A. GIRAL

3503 North B Street, Unit 7  
Philadelphia, PA 19134  
(215) 291-5643 · RepGiral@pahouse.net

@RepGiral

lpo.sh.0325

## Learn More About REAL ID

To get the most up-to-date, accurate information about REAL ID in Pennsylvania, visit [PennDOT.gov/REALID](http://PennDOT.gov/REALID).

Visit my website at [www.RepGiral.com](http://www.RepGiral.com) to sign up for news from my office on REAL ID and other matters of interest.

## Aprende más Acerca de REAL ID

Para obtener la información más actualizada y precisa sobre REAL ID en Pennsylvania, visite [PennDOT.gov/REALID](http://PennDOT.gov/REALID).

Visite mi sitio web en [www.RepGiral.com](http://www.RepGiral.com) para suscribirse a las noticias de mi oficina sobre REAL ID y otros asuntos de interés.

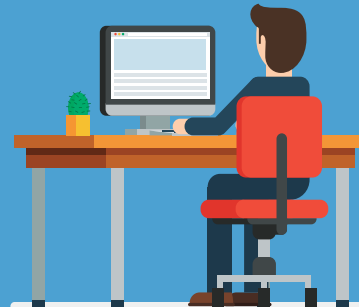

## HERE TO HELP YOU

Please contact my office at (215) 291-5643 if you need help with...

- Property Tax/Rent Rebate
- PACE prescription assistance
- SEPTA Key Senior ID (Age 65+)
- Children's Health Insurance
  - SNAP and Medicaid
- Unemployment compensation
  - Utility problems
  - and more!

## AQUÍ PARA AYUDARLE

Póngase en contacto con mi oficina en (215) 291-5643 si necesita ayuda con...

- Reembolso del Impuesto sobre la Propiedad/Alquiler
- Asistencia de recetas médicas PACE
- SEPTA Key Senior ID (mayores de 65 años)
  - Seguro médico para niños
  - SNAP y Medicaid
- Compensación por desempleo
- Problemas de servicios públicos
  - y mucho más

**Contact my office for assistance with claiming your Senior Vehicle Registration Discount!**

**¡Póngase en contacto con mi oficina para que ayuden a reclamar su descuento en la matriculación de vehículos para mayores!**